

VIII Seminario Bordes, Límites, Frentes e Interfaces

23, 24 y 25 de octubre de 2024

MODALIDAD PRESENCIAL - ACTIVIDAD SIN ARANCEL

a realizarse en: Otero 262 - Facultad de Humanidades y Ciencias Sociales

Universidad Nacional de Jujuy

San Salvador de Jujuy, provincia de Jujuy, Argentina

Formulario pre-inscripción: [Enlace](#)

Contacto: seminarios@gefne.ar contacto@gefne.ar / <https://gefne.ar/comunicacion@cisor.unju.edu.ar>

TERCERA CIRCULAR

MODALIDADES DE PARTICIPACIÓN

- Panelistas invitados/as
- Expositores/as en mesas temáticas abiertas (quienes envíen resumen extendido)
- Expositores/as de pósters
- Asistentes (sin presentación de ponencias o póster)

CRONOGRAMA

- SE EXTIENDE HASTA EL 30 de julio la preinscripción. Usar el siguiente ENLACE: <https://forms.gle/bb5qNEgHbqtezM7e8>
- 30 de agosto: envío de resumen extendido de ponencia (entre 5 y 10 páginas) y propuestas de póster
- 13 de septiembre: comunicación de la aceptación del resumen de ponencias y póster.
- 23, 24 y 25 de octubre: realización del seminario

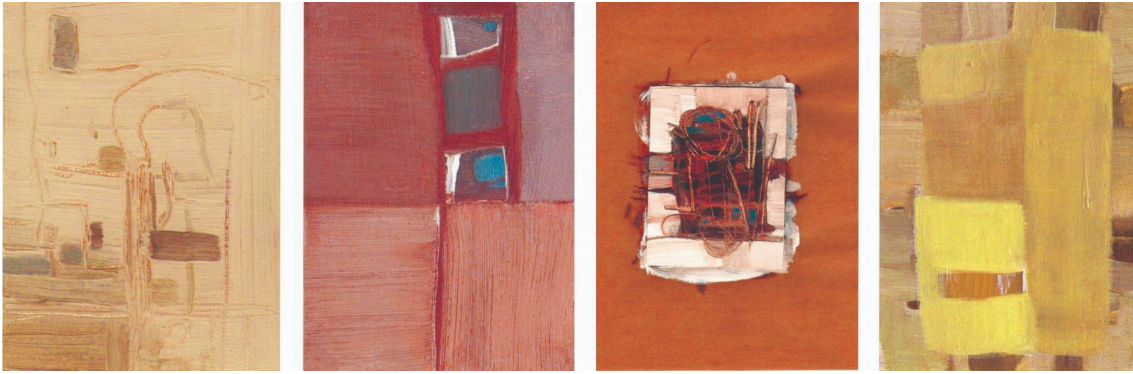

PÓSTER

Invitación a investigadores/as y grupos de investigación especializados en estudios de frontera para difundir sus resultados a un público no especializado. Por ello, se enfatiza la necesidad de emplear un lenguaje accesible, sin ahondar en tecnicismos y no abundar en datos puntuales. Se busca transmitir el objetivo de la investigación o el punto de vista específico que se presenta. Envío de la propuesta para evaluar en formato pdf.

Características del póster

Tamaño A2: 42 x 59,4 cm (ancho alto)

Material de impresión sugerido: lona con bolsillo

Se sugiere que el póster contenga

- **Título** de la investigación
- **Isologo** de la/as institución/es que financia y/o aloja la investigación (ejemplo: CONICET, Universidad Nacional de Jujuy, FFyL/UBA, etc.)
- **Resumen** de la investigación (hasta 250 palabras). Se sugiere emplear un lenguaje sencillo y no excesivamente técnico, ya que la muestra será en un espacio abierto a la comunidad de estudiantes y docentes de varias carreras.
- **Autor/a o autores/as** de la investigación.
- **Imágenes** que ilustren la investigación, estas pueden ser de autoría propia o de archivo (mapas, documentos históricos, ilustraciones, etc). En caso que las imágenes no sean de autoría propia, se solicita colocar la referencia de las mismas. Las imágenes deben ser de buena calidad. Si se emplean mapas éstos deberán tener información clara para contextualizarlos.
- **E-mail** de la persona responsable de la investigación
- Colocar también la **web** de la investigación (si la hubiere) y un **código QR** que permita ampliar la información sobre la investigación.

Nota: aquellos/as investigadores/as que ya cuenten con pósteres impresos en tamaño A2 u otro tamaño y que ya hayan sido presentados en otros eventos, podrán exponer nuevamente el mismo. En este caso, pueden contactarse a para expresar su deseo de participar, enviando una fotografía del póster.

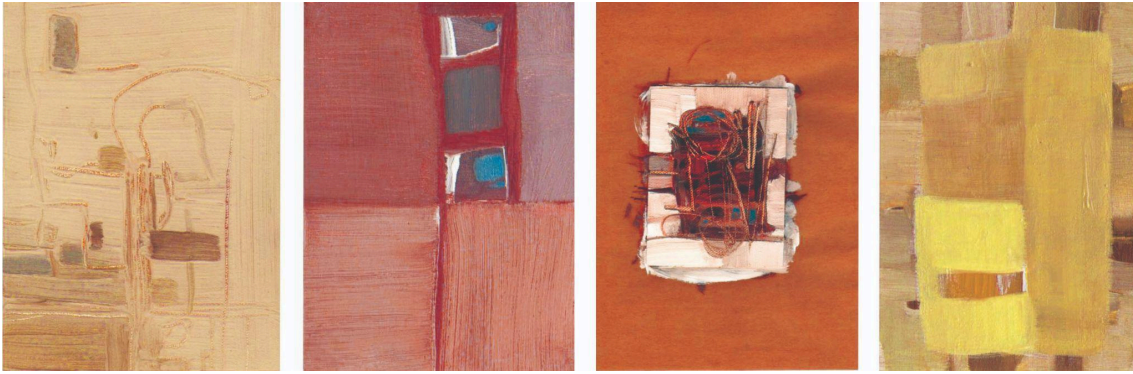

Todas las presentaciones serán convocadas para su publicación en la REVISTA DE INVESTIGACIONES SOBRE FRONTERAS [RIF], una vez sometido al proceso de evaluación correspondiente | <https://rif.unam.edu.ar/index.php/rif>

PANEL DE APERTURA - Tradición de estudios sobre frontera. Perspectivas disciplinares

Exponen

- Axel Nielsen (CONICET | Universidad de Buenos Aires) - Fronteras en la Arqueología
- Ana Teruel (CONICET | Universidad Nacional de Jujuy) - Fronteras en la Historia
- Catalina Buliubasich (Universidad Nacional de Salta) Fronteras en la Antropología
- Radek Sánchez Patzy (Universidad de Buenos Aires) - Frontera en los Estudios Culturales

Coordina: Alejandro Benedetti (CONICET | Universidad Nacional de Quilmes - Universidad de Buenos Aires)

PANEL DE CIERRE - Fronteras y circulación

Exponen

- Brígida Renoldi (CONICET | Universidad Nacional de Misiones, Argentina)
- Adriana Dorfman (Universidade Federal de Rio Grande do Sul, Brasil)
- Susana Bandieri (CONICET | Universidad Nacional de Comahue, Argentina)
- Andrea Noelia López (CONICET | Universidad Nacional de Jujuy, Argentina)
- Dolores Camacho (CIMSUR | Universidad Autónoma Nacional de México, México)
- José Miguel Muñoz Valenzuela (INTE | Universidad Arturo Prat, Chile)

Coordina: Natividad González (CONICET | Universidad Nacional de Jujuy, Argentina)

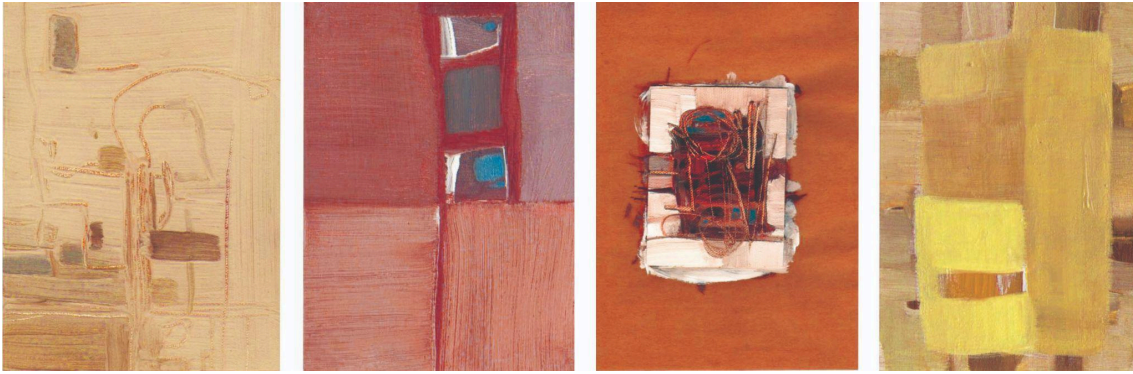

COMITÉ ORGANIZADOR

Liliana Bergesio (UNJu)
 Ana Teruel (CONICET/UNJu)
 Natividad González (CONICET/UNJu)
 Bianca De Marchi Moyano (UNAP)
 Andrea López (CONICET/UNJu)
 Laura Yufra (CONICET/UNJu)
 Alejandro Benedetti (CONICET/UNQ-UBA)
 Ana Laura Elbirt (CONICET/UNJu)
 Alberto Mosca (CONICET/UNJu)
 Diego Tejerina (CONICET/UNJu)

ORGANIZAN



UNJu
Universidad
Nacional de Jujuy



CIITE D
Centro Interdisciplinario de
Investigaciones en Tecnologías
y Desarrollo Social para el NOA

CON EL APOYO DE



ALEF

Asociación Latinoamericana
y Caribeña de Estudios Fronterizos
Associação Latino-Americana
e Caribeña de Estudos Fronteiricos



LAAyCT
Laboratorio de Arquitecturas Andinas
y Construcción con Tierra

CESur
Centro de Estudios
del Sur Andino